



ESCOLA BÁSICA E SECUNDÁRIA DA POVOAÇÃO

RELATÓRIO DE GESTÃO

CONTA DE GERÊNCIA

De 1 de janeiro a 31 de dezembro de 2025

RELATÓRIO DE GESTÃO

A539 - FE – EBS DA POVOAÇÃO

2025



Secretaria Regional da Educação, Cultura e Desporto
Direção Regional da Educação e Administração Educativa
Escola Básica e Secundária da Povoação

Introdução

A Escola Básica e Secundária da Povoação (EBSP) situa-se na Ilha de S. Miguel, Concelho de Povoação e dista 60 Km de Ponta Delgada.

Carateriza-se por ser uma escola que abrange a educação de crianças e jovens desde o pré-escolar ao 12º ano.

O seu Plano de Escola caracteriza-se por uma forte ligação ao meio local e regional, concebendo uma intervenção diferenciada, quer ao nível da oferta de formação quer na organização e funcionamento da instituição, quer ainda no relacionamento com o tecido sócio-económico-político local.

A EBSP é composta pela sua sede a Escola Básica 2,3/S Maria Isabel do Carmo Medeiros, onde são lecionados todos os níveis de ensino a partir do 2º ciclo; A Escola Básica JI/1,2,3 de Furnas onde são lecionados os níveis desde o Pré-Escolar ao 9º ano; Sete escolas do 1º Ciclo/Jardim de Infância, divididas por 6 freguesias, sendo que a 4 de julho de 2024 foi encerrada a EB1/JI do Faial da Terra, passando a partir dessa data a seis escolas, e ainda o Centro Pedagógico da Povoação na Lomba do Pomar para apoio aos alunos inseridos nos Programas Específicos de Escolarização.

A EBSP é uma pessoa coletiva de direito público que goza de autonomia administrativa e financeira nos termos do Regime jurídico de criação, autonomia e gestão das unidades orgânicas do sistema educativo regional, aprovado pelo Decreto Legislativo Regional nº 19/2023/A, de 31 de maio.

De acordo com o estipulado na alínea b) do artigo 82.º do referido decreto, o Conselho Administrativo (CA) elaborou e aprovou o presente relatório de contas de gerência, do ano económico de 2025, com o objetivo de o publicitar e de esclarecer a comunidade educativa acerca de toda a administração e gestão financeira da EBSP. Do relatório será entregue uma cópia ao Presidente da Assembleia, com o intuito deste órgão emitir parecer sobre o mesmo, cumprindo com o estipulado na alínea f) do n.º 1, Art.º 56.º do Decreto Legislativo Regional nº 19/2023/A, de 31 de maio. Este relatório faz parte integrante das contas de gerência a enviar ao Tribunal de Contas.

De referir que o CA, com o apoio da equipa de Assistentes Técnicos dos Serviços Administrativos, controla todo o processo financeiro, desde o cabimento de verba, autorização de despesa, até ao seu pagamento.

Este relatório contempla um único orçamento, o do Fundo Escolar (FE), à semelhança do ano económico anterior. A partir do ano económico de 2019, todo o orçamento da escola (sendo os bens que constavam do OE foram integrados no imobilizado) passou para o Fundo Escolar que tem como principal financiador o Governo Regional dos Açores (GRA), através da Secretaria Regional da Educação (SRE), de acordo com a Lei de Bases do Sistema Educativo, pois compete ao Estado financiar e apoiar todos os cidadãos para que possam ter acesso à educação. De realçar que o orçamento do Fundo Escolar contempla, também, as receitas próprias da escola, que constituem uma mais-valia para o investimento na mesma, dando particular destaque às rubricas que a Assembleia entende como prioritárias.



Secretaria Regional da Educação, Cultura e Desporto
Direção Regional da Educação e Administração Educativa
Escola Básica e Secundária da Povoação

O orçamento é suportado por duas fontes de financiamento (FF); a FF-310 que contempla as transferências do GRA e a FF-500 referente às receitas próprias, geradas pela escola.

De salientar que as contas das escolas são supervisionadas e já foram validadas pela divisão financeira da Direção Regional da Educação e Administração Educativa (DREAE).

O presente relatório foi elaborado no âmbito da prestação de contas relativos à gerência de 2025, aplicando o Sistema de Normalização Contabilística para a Administração Pública (SNC-AP), conforme definido no Decreto-Lei nº 192/2015 de 11 de setembro, e de acordo com a instrução nº 1/2019 do Tribunal de Contas.

As presentes demonstrações financeiras reportam ao período de 1 de janeiro a 31 de dezembro de 2025.

Nas notas ao Balanço e à Demonstração dos Resultados, que adiante apresentamos, damos conta das informações relevantes para melhor compreensão das demonstrações financeiras. As notas não aplicáveis ou materialmente irrelevantes foram omitidas.

Descrição sumária das atividades

Partindo do princípio de que estamos a formar cidadãos, a nossa escola tem como principal missão proporcionar aos nossos alunos um saber qualificado com aprendizagens significativas, preparando-os para o amanhã, fomentando ainda o exercício de uma cidadania responsável assente na democracia e na liberdade de cada um, respeitando diferenças e promovendo a equidade. Assim, foram definidos um conjunto de finalidades que configuram a natureza da escola:

- Facultar aos jovens um sistema de ensino de teor científico e tecnológico;
- Possibilitar a qualificação de recursos humanos através de uma formação oficial adequada;
- Contribuir para a realização pessoal dos alunos, possibilitando o contacto com o mundo académico;
- Facultar aos discentes uma estrutura sólida no âmbito da formação geral, científica, tecnológica e profissional, capaz de preparar os alunos para uma vida ativa e prosseguimento de estudos;
- Educar os alunos na cidadania, incutindo atitudes, valores e comportamentos concordantes com uma sociedade democrática, como a solidariedade, o espírito crítico e o civismo;
- Desenvolver vias de aproximação entre a escola e as instituições de teor profissional, social e cultural presentes na sociedade.

Estrutura organizativa

A assembleia é o órgão responsável pela definição das linhas orientadoras da atividade da unidade orgânica, com respeito pelos princípios consagrados DLR n.º19/2023/A de 31 de maio. A assembleia é o órgão de participação e representação da comunidade educativa,



Secretaria Regional da Educação, Cultura e Desporto
Direção Regional da Educação e Administração Educativa
Escola Básica e Secundária da Povoação

estando salvaguardada na sua composição a participação de representantes dos docentes, dos pais e encarregados de educação, dos alunos, do pessoal não docente e da autarquia local.

O conselho pedagógico (CP) é o órgão de coordenação, supervisão pedagógica e orientação educativa da unidade orgânica, nomeadamente nos domínios pedagógico-didático, da orientação e acompanhamento dos alunos e da formação inicial e contínua do pessoal docente e não docente.

O conselho executivo (CE) é o órgão de administração e gestão da unidade orgânica nas áreas pedagógica, cultural, administrativa, patrimonial e financeira.

O conselho administrativo (CA) é o órgão deliberativo em matéria administrativa, patrimonial e financeira da unidade orgânica, nos termos da legislação em vigor.

Os Serviços de Administrativos destinam-se a apoiar o funcionamento da Escola, no domínio contabilístico e administrativo com vista à perfeita implementação do Projeto Educativo da mesma.

Tais serviços contemplam:

- a) uma Chefe de Serviços de Administração Escolar, responsável pelos serviços;
- b) dois assistentes técnicos que desempenha funções no setor de alunos;
- c) dois assistentes técnicos que desempenham funções no setor de pessoal;
- d) três assistentes técnicas que desempenham funções no setor contabilidade;
- e) uma assistente técnica que desempenha funções no setor de tesouraria;
- f) uma assistente técnica que desempenha funções no setor de Expediente Geral/Arquivo;
- g) uma assistente técnica que desempenha funções no setor de Ação Social Escolar;
- h) uma assistente técnica que desempenha funções no setor de Vencimentos.



DIAGRAMA FUNCIONAL

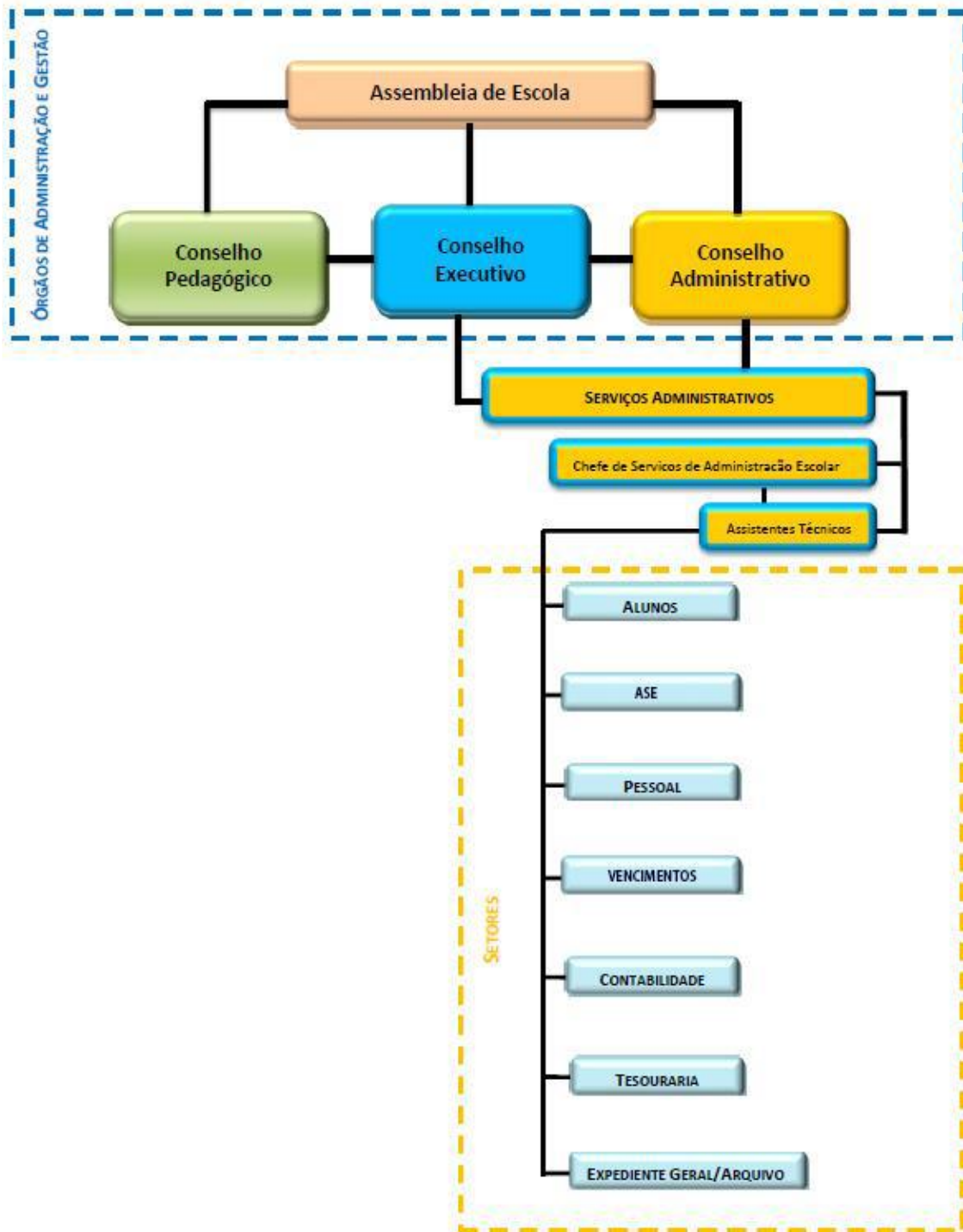

Recursos humanos

A EBSP a 31 de dezembro de 2025 totalizava 225 elementos, para assegurar as diferentes atividades, detendo as valências, experiência e formação adequadas para o exercício das funções atribuídas. A maior parte das pessoas encontra-se na faixa etária dos 51 aos 60 anos (38,2%) seguida da faixa etária dos 41 aos 50 anos (32,9%) e há um marcante predomínio do sexo feminino (75%).



Secretaria Regional da Educação, Cultura e Desporto
Direção Regional da Educação e Administração Educativa
Escola Básica e Secundária da Povoação

Categoria	Técnico Superior	4
	Assistentes operacionais	58
	Técnico de Sistemas e Tecnologias de Informação	1
	Chefe dos Serviços Administrativos	1
	Docente	147
	Assistente Técnico	14
Tipo de contrato	PND Contrato por tempo indeterminado	72
	PND Contrato a termo resolutivo	6
	PD Contrato por tempo indeterminado	128
	PD Contrato a termo resolutivo	19
Faixa etária	20-30	10
	31-40	26
	41-50	74
	51-60	86
	61-70	29
Sexo	Masculino	56
	Feminino	169

Organização contabilística

1. Existe um manual de procedimentos contabilísticos organizado que garante a execução da contabilidade de forma rigorosa, criteriosa e isenta de erros materiais.

2. Os documentos de suporte ao registo das operações contabilísticas estão arquivados da seguinte forma:

- Despesas – por processo de despesa, o qual integra o n.º de processo de despesa, a informação de cabimento, a autorização da despesa, o n.º de compromisso, a nota de encomenda, o documento comprovativo da despesa (fatura ou documento equivalente), o pedido de libertação de crédito, o pedido de autorização de pagamento e recibo comprovativo do pagamento. Estes processos estão arquivados por ordem de pagamento organizados de acordo com a classificação económica das despesas públicas.
- Pagamentos – Os documentos comprovativos dos pagamentos, pedidos de autorização de pagamentos autorizados, estão arquivados cronologicamente e anexados ao processo de despesa.

3. A EBSP desde 2018 que utiliza a solução de Gestão de Recursos Financeiros em modo partilhado (GeRFiP) que integra a gestão logística, orçamental, financeira e patrimonial.

O sistema informático para a execução da contabilidade assenta em mecanismos automáticos de geração de movimentos contabilísticos. Trata-se de um sistema de gestão financeira e contabilística em que os movimentos contabilísticos e patrimoniais são gerados à medida que as tarefas e as operações inerentes à execução orçamental são executadas.



Secretaria Regional da Educação, Cultura e Desporto
Direção Regional da Educação e Administração Educativa
Escola Básica e Secundária da Povoação

Demonstrações financeiras

Balanço

Entidade: A539 FE da EBS da Povoação
Exercício: 2025

Unidade Monetária: EUR
Período: 14

Balanço

Rubricas	Notas	2025	2024
ATIVO			
Ativo não corrente			
Ativos fixos tangíveis		446.487,27	349.471,72
Propriedades de investimento		0,00	0,00
Ativos intangíveis		124.949,27	81.983,92
Ativos biológicos		0,00	0,00
Participações financeiras		0,00	0,00
Devedores por emprést. bonif. e sub.reembols.		0,00	0,00
Clientes, contribuintes e utentes		0,00	0,00
Acionistas/sócios/associados		0,00	0,00
Diferimentos		0,00	0,00
Outros ativos financeiros		0,00	0,00
Ativos por impostos diferidos		0,00	0,00
Outras contas a receber		0,00	0,00
		571.436,54	431.455,64
Ativo corrente			
Inventários		16.590,38	14.160,00
Ativos biológicos		0,00	0,00
Devedores por transfer. e sub. não reembols.		0,00	0,00
Devedores por emprést. bonif. e sub.reembols.		0,00	0,00
Clientes, contribuintes e utentes		0,00	0,00
Estado e outros entes públicos		0,00	0,00
Acionistas/sócios/associados		0,00	0,00
Outras contas a receber		0,00	0,00
Diferimentos		927,73	1.829,31
Ativos financeiros detidos para negociação		0,00	0,00
Outros ativos financeiros		0,00	0,00
Ativos não correntes detidos para venda		0,00	0,00
Caixa e depósitos		145.382,06	80.337,54
		162.900,17	96.326,85
Total do Ativo		734.336,71	527.782,49
PATRIMÓNIO LÍQUIDO			
Património/Capital		276.438,96	276.438,96
Ações (quotas) próprias		0,00	0,00
Outros instrumentos de capital próprio		0,00	0,00
Prémios de emissão		0,00	0,00
Reservas		0,00	0,00
Resultados transitados		-1.043.220,86	-835.749,18
Ajustamentos em ativos financeiros		0,00	0,00
Excedentes de revalorização		0,00	0,00
Outras variações no património líquido		293.003,29	266.118,54
Resultado líquido do período		187.903,56	-207.471,68
		-285.875,05	-500.663,36



Secretaria Regional da Educação, Cultura e Desporto
Direção Regional da Educação e Administração Educativa
Escola Básica e Secundária da Povoação

Entidade: A539 FE da EBS da Povoação
Exercício: 2025

Unidade Monetária: EUR
Período: 14

Balanço

Rubricas	Notas	2025	2024
PASSIVO			
Passivo não corrente			
Provisões		0,00	0,00
Financiamentos obtidos		0,00	0,00
Fornecedores de investimentos		0,00	0,00
Fornecedores		0,00	0,00
Responsabilidades por benefícios pós-emprego		0,00	0,00
Diferimentos		0,00	0,00
Passivos por impostos diferidos		0,00	0,00
Outras contas a pagar		0,00	0,00
		0,00	0,00
Passivo corrente			
Credores transfer. e sub. não reembolsáveis		0,00	0,00
Fornecedores		176.499,17	95.123,60
Adiant. de clientes, contribuintes utentes		7.018,09	4.328,66
Estado e outros entes públicos		101.652,63	49.232,87
Acionistas/sócios/associados		0,00	0,00
Financiamentos obtidos		0,00	0,00
Fornecedores de investimentos		629,71	186.195,39
Outras contas a pagar		734.412,16	693.565,33
Diferimentos		0,00	0,00
Passivos financeiros detidos para negociação		0,00	0,00
Outros passivos financeiros		0,00	0,00
		1.020.211,76	1.028.445,85
Total do Passivo		1.020.211,76	1.028.445,85
Total do Património Líquido e Passivo		734.336,71	527.782,49



Secretaria Regional da Educação, Cultura e Desporto
Direção Regional da Educação e Administração Educativa
Escola Básica e Secundária da Povoação

Demonstração dos resultados por natureza

Entidade: A539 FE da EBS da Povoação
Exercício: 2025

Unidade Monetária: EUR
Período: 14

Demonstração dos resultados por naturezas

Rendimentos e Gastos	Notas	2025	2024
Impostos, contribuições e taxas		388,28	898,60
Vendas		70.927,25	70.651,70
Prestações de serviços e concessões		0,00	0,00
Transferências e subsídios correntes obtidos		8.634.805,31	8.007.714,00
Rend/Gast. imput.ent.cont.,assoc. e emp.conj.		0,00	0,00
Variações nos inventários da produção		0,00	0,00
Trabalhos para a própria entidade		0,00	0,00
Custo mat. vend., mat. consum. e inv. transf.		-44.279,54	-49.445,60
Fornecimentos e serviços externos		-509.284,19	-509.761,54
Gastos com pessoal		-8.578.215,91	-8.017.510,32
Transferências e subsídios concedidos		-61.436,59	-57.474,35
Prestações sociais		0,00	0,00
Imp.de invent.e ativos biol. (perdas/revers.)		0,00	0,00
Imparid. de dívidas a receber(perdas/revers.)		0,00	0,00
Provisões (aumentos/reduções)		0,00	0,00
Imp. invest. não dep./amortiz(perdas/revers.)		0,00	0,00
Aumentos/reduções de justo valor		0,00	0,00
Outros rendimentos		823.916,53	480.249,34
Outros gastos		-50,00	-524,69
Res. antes deprec. e gastos de financiamento		336.771,14	-75.202,86
Gastos/reversões de depreciação e amortização		-148.867,58	-132.268,82
Imparid. invest. dep./amortiz(perdas/revers.)		0,00	0,00
Result. operac(antes de gastos financiamento)		187.903,56	-207.471,68
Juros e rendimentos similares obtidos		0,00	0,00
Juros e gastos similares suportados		0,00	0,00
Resultado antes de impostos		187.903,56	-207.471,68
Imposto sobre o rendimento		0,00	0,00
Resultado líquido do período		187.903,56	-207.471,68

Demonstração das alterações no património líquido

Entidade: A539 FE da EBS da
Exercício: 2025

Período: 14

Demonstração das Alterações no Património Líquido

Descrição	Notas	Património Líquido atribuído aos detentores do Património Líquido da entidade que controla											Unidade Monetária: EUR	
		Capital / Património Subscrito	Ações (quotas) próprias	Outros instrumentos de capital próprio	Prémios de emissão	Reservas	Resultados transitados	Ajustamentos em ativos financeiros	Excedentes de revalorização	Outras variações no património líquido	Resultado líquido do período	TOTAL	Interesses que não controlam	Total do património líquido
POSIÇÃO NO INÍCIO DO PERÍODO (1)		276.438,96	0,00	0,00	0,00	0,00	-835.749,18	0,00	0,00	266.116,54	-207.471,68	-500.663,36	0,00	-500.663,36
ALTERAÇÕES NO PERÍODO														
Ajustamentos de transição de ref.contabilístico		0,00	0,00	0,00	0,00	0,00	0,00	0,00	0,00	0,00	0,00	0,00	0,00	0,00
Alterações de políticas contabilísticas		0,00	0,00	0,00	0,00	0,00	0,00	0,00	0,00	0,00	0,00	0,00	0,00	0,00
Correção de erros materiais		0,00	0,00	0,00	0,00	0,00	0,00	0,00	0,00	0,00	0,00	0,00	0,00	0,00
Diferenças de conv.de demonstrações financeiras		0,00	0,00	0,00	0,00	0,00	0,00	0,00	0,00	0,00	0,00	0,00	0,00	0,00
Realização de excedentes de revalorização		0,00	0,00	0,00	0,00	0,00	0,00	0,00	0,00	0,00	0,00	0,00	0,00	0,00
Excedentes de revalorização e resp. variações		0,00	0,00	0,00	0,00	0,00	0,00	0,00	0,00	0,00	0,00	0,00	0,00	0,00
Transferências e subsídios de capital		0,00	0,00	0,00	0,00	0,00	0,00	0,00	0,00	0,00	0,00	0,00	0,00	0,00
Outras alt. reconhecidas no Património Líquido		0,00	0,00	0,00	0,00	0,00	0,00	0,00	0,00	26.884,75	0,00	26.884,75	0,00	26.884,75
(2)		0,00	0,00	0,00	0,00	0,00	0,00	0,00	0,00	26.884,75	0,00	26.884,75	0,00	26.884,75
RESULTADO LÍQUIDO DO PERÍODO (3)											187.903,56	187.903,56	0,00	187.903,56
RESULTADO INTEGRAL (4) = (2)+ (3)												214.788,31	0,00	214.788,31
OPERAÇÃO COM DETENTORES DE CAPITAL NO PERÍODO														
Subscrições de capital/património		0,00	0,00	0,00	0,00	0,00	0,00	0,00	0,00	0,00	0,00	0,00	0,00	0,00
Subscrições de prémios de emissão		0,00	0,00	0,00	0,00	0,00	0,00	0,00	0,00	0,00	0,00	0,00	0,00	0,00
Entradas para cobertura de perdas		0,00	0,00	0,00	0,00	0,00	0,00	0,00	0,00	0,00	0,00	0,00	0,00	0,00
Outras operações		0,00	0,00	0,00	0,00	0,00	-207.471,68	0,00	0,00	0,00	207.471,68	0,00	0,00	0,00
(5)		0,00	0,00	0,00	0,00	0,00	-207.471,68	0,00	0,00	0,00	207.471,68	0,00	0,00	0,00
POSIÇÃO NO FIM DO PERÍODO (6) = (1)+(2)+(3)+(5)		276.438,96	0,00	0,00	0,00	0,00	-1.043.220,66	0,00	0,00	293.003,29	187.903,56	-285.875,05	0,00	-285.875,05



Secretaria Regional da Educação, Cultura e Desporto
Direção Regional da Educação e Administração Educativa
Escola Básica e Secundária da Povoação

Demonstração de fluxos de caixa

Entidade: A539 FE da EBS da
Exercício: 2025

Período: 14

Demonstração de fluxos de caixa

Rubricas	Notas	Unidade Monetária: EUR	
		2025	2024
Fluxos de caixa das atividades de financiamento			
Recebimentos proveniente de:			
Financiamentos obtidos		0,00	0,00
Realizações de cap. e de out. instrumentos de cap.		0,00	0,00
Cobertura de prejuízos		0,00	0,00
Doações		0,00	0,00
Outras operações de financiamento		0,00	0,00
Pagamento respeitantes a:			
Financiamentos obtidos		0,00	0,00
Juros e gastos similares		0,00	0,00
Dividendos		0,00	0,00
Reduções de cap. e de outros instrumentos de cap.		0,00	0,00
Outras operações de financiamento		0,00	0,00
Fluxos de caixa das atividades de financiamento(c)		0,00	0,00
Variação de caixa e seus equivalentes (a+b+c)		65.044,52	8.431,11
Efeito das diferenças de câmbio		0,00	0,00
Caixa e seus equivalentes de cx. no início do per.		80.337,54	71.906,43
Caixa e seus equivalentes de caixa no fim do per.		145.382,06	80.337,54
CONCILIAÇÃO ENTRE CX E SEUS EQUIV E SALDO GERÊNCIA			
Caixa e seus equivalentes de cx. no início do per.		80.337,54	71.906,43
-Equivalentes a caixa no início do período		0,00	0,00
+ Parte do SG que não constitui equiv. de caixa		0,00	0,00
-Variações cambiais de caixa no início do período		0,00	0,00
= Saldo da gerência anterior (SGA)		80.337,54	71.906,43
SGA De execução orçamental		24.301,83	20.837,49
SGA De operações de tesouraria		56.035,71	51.068,94
Caixa e seus equivalentes de caixa no fim do per.		145.382,06	80.337,54
-Equivalentes a caixa no fim do período		0,00	0,00
+ Parte do SG que não constitui equiv. de caixa		0,00	0,00
-Variações cambiais de caixa no fim do período		0,00	0,00
= Saldo da gerência seguinte (SGS)		145.382,06	80.337,54
SGS De execução orçamental		34.919,15	24.301,83
SGS De operações de tesouraria		110.462,91	56.035,71



Secretaria Regional da Educação, Cultura e Desporto
Direção Regional da Educação e Administração Educativa
Escola Básica e Secundária da Povoação

Entidade: A539 FE da EBS da
Exercício: 2025

Período: 14

Demonstração de fluxos de caixa

Rubricas	Notas	Unidade Monetária: EUR	
		Períodos	
		2025	2024
Fluxos de caixa das atividades operacionais			
Recebimentos de clientes		72.544,69	75.459,26
Recebimentos de contribuintes		0,00	0,00
Recebimentos transferências e subsídios correntes		8.634.805,31	8.007.714,00
Recebimentos de utentes		388,28	898,60
Pagamentos a fornecedores		-476.321,00	-552.926,57
Pagamentos ao pessoal		-8.533.391,15	-7.914.884,91
Pagamentos a contribuintes / utentes		0,00	0,00
Pagamentos de transferências e subsídios		-63.471,35	-57.262,07
Pagamentos de prestações sociais		0,00	0,00
Caixa gerada pelas Operações		-365.445,22	-441.001,69
Pagamento / recebimento do Imp. sobre rendimento		0,00	0,00
Outros recebimentos/pagamentos		54.552,20	7.733,93
Fluxos de caixa das atividades operacionais (a)		-310.893,02	-433.267,76
Fluxos de caixa das atividades de investimento			
Pagamentos respeitante a:			
Ativos fixos tangíveis		-277.355,39	-10.743,57
Ativos intangíveis		-168.831,16	0,00
Propriedades de Investimento		0,00	0,00
Investimentos financeiros		0,00	0,00
Outros ativos		0,00	-19.402,07
Recebimentos proveniente de:			
Ativos fixos tangíveis		0,00	0,00
Ativos intangíveis		0,00	0,00
Propriedades de Investimento		0,00	0,00
Investimentos financeiros		0,00	0,00
Outros ativos		0,00	0,00
Subsídios ao investimento		822.124,09	471.844,51
Transferências de capital		0,00	0,00
Juros e rendimentos similares		0,00	0,00
Dividendos		0,00	0,00
Fluxos de caixa das atividades de investimento (b)		375.937,54	441.698,87

DEMONSTRAÇÕES ORÇAMENTAIS

As demonstrações orçamentais apresentadas no presente Relatório são referentes ao exercício de 2025, de 01.01.2025 a 31.12.2025, em harmonia com o Sistema de Normalização Contabilística para as Administrações Públicas (SNC-AP), aprovado pelo Decreto-lei nº 192/2015, de 11 de setembro. A sua apresentação assenta nas orientações e na estrutura definidas pela NCP 26 - Contabilidade e Relato Orçamental.



Secretaria Regional da Educação, Cultura e Desporto
Direção Regional da Educação e Administração Educativa
Escola Básica e Secundária da Povoação

Demonstrações de Relato Individual

Demonstração do desempenho orçamental

Entidade: A539 FE da EBS da
Exercício: 2025

Período: 14

Demonstração do desempenho orçamental

Rubrica	Pagamentos	Fontes de financiamento (2025)					Unidade Monetária: EUR	
		RP	RG	UE	EMPR	Fundos alheios	Total	2024
D	Despesa Corrente	60.216,16	9.013.017,34	0,00	0,00	0,00	9.073.233,50	8.525.903,66
D1	Despesas com o pessoal	25,46	8.533.965,67	0,00	0,00	0,00	8.533.991,15	7.914.884,91
D11	Remunerações certas e permanentes	0,00	6.824.811,11	0,00	0,00	0,00	6.824.811,11	6.327.152,01
D12	Abonos variáveis ou eventuais	0,00	121.711,59	0,00	0,00	0,00	121.711,59	123.230,94
D13	Segurança Social	25,48	1.586.842,97	0,00	0,00	0,00	1.586.868,45	1.464.461,96
D2	Aquisição de bens e serviços	60.140,68	416.180,32	0,00	0,00	0,00	476.321,00	552.926,57
D3	Juros e outros encargos	0,00	0,00	0,00	0,00	0,00	0,00	0,00
D4	Transferências e subsídios correntes	0,00	63.471,35	0,00	0,00	0,00	63.471,35	57.262,07
D41	Transferências correntes	0,00	63.471,35	0,00	0,00	0,00	63.471,35	57.262,07
D411	Administrações Públicas	0,00	26.392,13	0,00	0,00	0,00	26.392,13	28.472,03
D4111	Administração Central - Estado Português	0,00	0,00	0,00	0,00	0,00	0,00	0,00
D4111	Administração Central - Estado Português	0,00	0,00	0,00	0,00	0,00	0,00	0,00
D4112	Administração Central - Outras entidades	0,00	0,00	0,00	0,00	0,00	0,00	0,00
D4113	Segurança Social	0,00	26.392,13	0,00	0,00	0,00	26.392,13	28.472,03
D4114	Administração Regional	0,00	0,00	0,00	0,00	0,00	0,00	0,00
D4115	Administração Local	0,00	0,00	0,00	0,00	0,00	0,00	0,00
D412	Entidades do sector não lucrativo	0,00	0,00	0,00	0,00	0,00	0,00	0,00
D413	Famílias	0,00	37.079,22	0,00	0,00	0,00	37.079,22	28.790,04
D414	Outras	0,00	0,00	0,00	0,00	0,00	0,00	0,00
D42	Subsídios correntes	0,00	0,00	0,00	0,00	0,00	0,00	0,00
D5	Outras despesas correntes	50,00	0,00	0,00	0,00	0,00	50,00	830,11
D6	Despesa de Capital	0,00	446.186,55	0,00	0,00	0,00	446.186,55	30.145,64
D6	Aquisição de bens de capital	0,00	446.186,55	0,00	0,00	0,00	446.186,55	30.145,64
D7	Transferências e subsídios de capital	0,00	0,00	0,00	0,00	0,00	0,00	0,00
D71	Transferências de capital	0,00	0,00	0,00	0,00	0,00	0,00	0,00
D711	Administrações Públicas	0,00	0,00	0,00	0,00	0,00	0,00	0,00
D7111	Administração Central - Estado Português	0,00	0,00	0,00	0,00	0,00	0,00	0,00
D7111	Administração Central - Estado Português	0,00	0,00	0,00	0,00	0,00	0,00	0,00
D7112	Administração Central - Outras entidades	0,00	0,00	0,00	0,00	0,00	0,00	0,00
D7113	Segurança Social	0,00	0,00	0,00	0,00	0,00	0,00	0,00
D7114	Administração Regional	0,00	0,00	0,00	0,00	0,00	0,00	0,00
D7115	Administração Local	0,00	0,00	0,00	0,00	0,00	0,00	0,00
D712	Entidades do sector não lucrativo	0,00	0,00	0,00	0,00	0,00	0,00	0,00
D713	Famílias	0,00	0,00	0,00	0,00	0,00	0,00	0,00
D714	Outras	0,00	0,00	0,00	0,00	0,00	0,00	0,00
D72	Subsídios de capital	0,00	0,00	0,00	0,00	0,00	0,00	0,00
D8	Outras despesas de capital	0,00	0,00	0,00	0,00	0,00	0,00	0,00
	Despesa Efetiva [5]	60.216,16	9.459.203,89	0,00	0,00	0,00	9.519.420,05	8.556.049,30
	Despesa não efetiva [6]	0,00	0,00	0,00	0,00	0,00	0,00	0,00
D9	Despesas com ativos financeiros	0,00	0,00	0,00	0,00	0,00	0,00	0,00
D10	Despesas com passivos financeiros	0,00	0,00	0,00	0,00	0,00	0,00	0,00
	Soma [7] = [5] + [6]	60.216,16	9.459.203,89	0,00	0,00	0,00	9.519.420,05	8.556.049,30
	Operações Tesouraria [C]	0,00	0,00	0,00	0,00	1.654.874,59	1.654.874,59	1.655.185,30
	Saldo para a Gerência Seguinte	21.797,85	13.121,30	0,00	0,00	110.462,91	145.382,06	80.337,54
	Operações Orçamentais [8] = [4] - [7]	21.797,85	13.121,30	0,00	0,00	0,00	34.919,15	24.301,83
	Operações Tesouraria [D] = [A] + [B] - [C]	0,00	0,00	0,00	0,00	110.462,91	110.462,91	56.035,71
	Saldo Global [2] - [5]	13.152,81	-2.535,49	0,00	0,00	0,00	10.617,32	3.464,34
	Despesa Primária	60.216,16	9.459.203,89	0,00	0,00	0,00	9.519.420,05	8.556.049,30
	Saldo Corrente	13.152,81	-378.473,03	0,00	0,00	0,00	-365.320,22	-441.344,82
	Saldo Capital	0,00	375.937,54	0,00	0,00	0,00	375.937,54	441.698,87
	Saldo Primário	13.152,81	-2.535,49	0,00	0,00	0,00	10.617,32	3.464,34
	Receita Total [1] + [2] + [3]	82.014,01	9.472.325,19	0,00	0,00	0,00	9.554.339,20	8.580.351,13
	Despesa Total [5] + [6]	60.216,16	9.459.203,89	0,00	0,00	0,00	9.519.420,05	8.556.049,30

Entidade: A539 FE da EBS da
Exercício: 2025

Período: 14

Demonstração do desempenho orçamental

Rubrica	Recebimentos	Fontes de financiamento (2025)					Unidade Monetária: EUR	
		RP	RG	UE	EMPR	Fundos alheios	Total	2024
R	Saldo de Gerência anterior	8.645,04	15.656,79	0,00	0,00	56.035,71	80.337,54	71.906,43
	Operações orçamentais [1]	8.645,04	15.656,79	0,00	0,00	0,00	24.301,83	20.837,49
	Devolução do saldo oper. orçamentais	0,00	0,00	0,00	0,00	0,00	0,00	0,00
	Recib. saldo oper. orçam. devolvido por enti. terc.	0,00	0,00	0,00	0,00	0,00	0,00	0,00
	Operações de tesouraria [A]	0,00	0,00	0,00	0,00	56.035,71	56.035,71	51.068,94
	Receita Corrente	73.368,97	8.634.544,31	0,00	0,00	0,00	8.707.913,28	8.084.559,04
R1	Receita Fiscal	0,00	0,00	0,00	0,00	0,00	0,00	0,00
R11	Impostos Diretos	0,00	0,00	0,00	0,00	0,00	0,00	0,00
R12	Impostos Indiretos	0,00	0,00	0,00	0,00	0,00	0,00	0,00
R2	Contribuições sist. proteção social e subsist.saúde	0,00	0,00	0,00	0,00	0,00	0,00	0,00
R3	Taxas, multas e outras penalidades	388,28	0,00	0,00	0,00	0,00	388,28	898,60
R4	Rendimentos de propriedade	0,00	0,00	0,00	0,00	0,00	0,00	0,00
R5	Transferências e subsídios correntes	261,00	8.634.544,31	0,00	0,00	0,00	8.634.805,31	8.007.714,00
R51	Transferências correntes	261,00	8.634.544,31	0,00	0,00	0,00	8.634.805,31	8.007.714,00
R511	Administrações Públicas	0,00	8.634.544,31	0,00	0,00	0,00	8.634.544,31	8.007.714,00
R5111	Administração Central - Estado Português	0,00	0,00	0,00	0,00	0,00	0,00	0,00
R5112	Administração Central - Outras entidades	0,00	1.429,37	0,00	0,00	0,00	1.429,37	8.016,56
R5113	Segurança Social	0,00	0,00	0,00	0,00	0,00	0,00	0,00
R5114	Administração Regional	0,00	8.632.114,94	0,00	0,00	0,00	8.632.114,94	7.998.197,44
R5115	Administração Local	0,00	1.000,00	0,00	0,00	0,00	1.000,00	1.500,00
R512	Exterior - U E	0,00	0,00	0,00	0,00	0,00	0,00	0,00
R513	Outras	261,00	0,00	0,00	0,00	0,00	261,00	0,00
R52	Subsídios correntes	0,00	0,00	0,00	0,00	0,00	0,00	0,00
R6	Venda de bens e serviços	72.544,69	0,00	0,00	0,00	0,00	72.544,69	75.459,26
R7	Outras receitas correntes	175,00	0,00	0,00	0,00	0,00	175,00	487,18
	Receita de Capital	0,00	822.124,09	0,00	0,00	0,00	822.124,09	471.844,51
R8	Venda de bens de investimento	0,00	0,00	0,00	0,00	0,00	0,00	0,00
R9	Transferências e subsídios de capital	0,00	822.124,09	0,00	0,00	0,00	822.124,09	471.844,51
R91	Transferências de capital	0,00	822.124,09	0,00	0,00	0,00	822.124,09	471.844,51
R911	Administrações Públicas	0,00	822.124,09	0,00	0,00	0,00	822.124,09	435.816,40
R9111	Administração Central - Estado Português	0,00	0,00	0,00	0,00	0,00	0,00	0,00
R9112	Administração Central - Outras entidades	0,00	0,00	0,00	0,00	0,00	0,00	0,00
R9113	Segurança Social	0,00	0,00	0,00	0,00	0,00	0,00	0,00
R9114	Administração Regional	0,00	822.124,09	0,00	0,00	0,00	822.124,09	435.816,40
R9115	Administração Local	0,00	0,00	0,00	0,00	0,00	0,00	0,00
R912	Exterior - U E	0,00	0,00	0,00	0,00	0,00	0,00	36.028,11
R913	Outras	0,00	0,00	0,00	0,00	0,00	0,00	0,00
R92	Subsídios de capital	0,00	0,00	0,00	0,00	0,00	0,00	0,00
R10	Outras receitas de capital	0,00	0,00	0,00	0,00	0,00	0,00	0,00
R11	Reposição não abatidas aos pagamentos	0,00	0,00	0,00	0,00	0,00	0,00	3.110,09
	Receita Efetiva [2]	73.368,97	9.456.668,40	0,00	0,00	0,00	9.530.037,37	8.559.513,64
	Receita não Efetiva [3]	0,00	0,00	0,00	0,00	0,00	0,00	0,00
R12	Receita com ativos financeiros	0,00	0,00	0,00	0,00	0,00	0,00	0,00
R13	Receita com passivos financeiros	0,00	0,00	0,00	0,00	0,00	0,00	0,00
	Soma [4] = [1] + [2] + [3]	82.014,01	9.472.325,19	0,00	0,00	0,00	9.554.339,20	8.580.351,13
	Operações Tesouraria [B]	0,00	0,00	0,00	0,00	1.709.301,79	1.709.301,79	1.570.152,07



Secretaria Regional da Educação, Cultura e Desporto
Direção Regional da Educação e Administração Educativa
Escola Básica e Secundária da Povoação

A EBSB apresentou um saldo orçamental global **145 382,06€**, dos quais 34.919,15€ correspondem, entre outras, às verbas para: projeto ERASMUS; Desporto; IFAP; Donativos das autarquias locais; FSE; Receitas próprias.

O remanescente, 110.462,91€, é referente a operações de tesouraria – retenção efetuada sobre os vencimentos de dezembro dos trabalhadores a entregar às entidades devidas durante o mês de janeiro (101.636,66€) acrescido do valor das cauções dos manuais (1.564,36€), valor em caixa (1 977,62€) e valores carregados em cartões SIGE (5.033,47€).

Demonstração de execução orçamental da receita

Entidade: A539 FE da EBS da Povoação
Exercício: 2025

Período: 14

Demonstração de execução orçamental da receita

Unidade Monetária: EUR

Rubrica	Descrição	Previsões corrigidas (1)	Receitas por cobrar de períodos anteriores (2)	Receitas liquidadas (3)	Liquidações anuladas (4)	Receitas cobradas brutas (5)	Reembolsos e Restituições		Receitas cobradas líquidas			Receitas por cobrar no final do período (11)	Grau de execução orçamental (12) = (10) / (1) x 100
							Emitidos (6)	Pagos (7)	Períodos anteriores (8)	Período corrente (9)	Total (10) = (5) - (7)		
Receita corrente													
R.04.01.22.00.00	PROPINAS	200,00	0,00	21,00	0,00	21,00	0,00	0,00	0,00	21,00	21,00	0,00	10,50
R.04.01.99.99.01	OUTRAS	1.000,00	0,00	367,28	0,00	367,28	0,00	0,00	0,00	367,28	367,28	0,00	36,73
R.06.03.11.00.00	SFA - PARTICIPAÇÃO COMUNITARIA EM PROJETOS COFINAN	969,00	0,00	1.429,37	0,00	1.429,37	0,00	0,00	0,00	1.429,37	1.429,37	0,00	147,51
R.06.04.01.W0.01	ORÇAMENTO DA REGIÃO AUTÓNOMA DOS AÇORES	8.678.903,00	0,00	8.632.114,94	0,00	8.632.114,94	0,00	0,00	0,00	8.632.114,94	8.632.114,94	0,00	99,46
R.06.05.02.00.00	REGIÃO AUTÓNOMA DOS AÇORES	1.000,00	0,00	1.000,00	0,00	1.000,00	0,00	0,00	0,00	1.000,00	1.000,00	0,00	100,00
R.06.08.01.00.00	FAMILIAS	500,00	0,00	261,00	0,00	261,00	0,00	0,00	0,00	261,00	261,00	0,00	52,20
R.07.01.02.00.00	LIVROS E DOCUMENTAÇÃO TÉCNICA	2.500,00	0,00	1.814,33	0,00	1.814,33	0,00	0,00	0,00	1.814,33	1.814,33	0,00	72,57
R.07.01.03.00.00	PUBLICAÇÕES E IMPRESSOS	2.000,00	0,00	1.835,18	0,00	1.835,18	0,00	0,00	0,00	1.835,18	1.835,18	0,00	91,76
R.07.01.07.W0.01	PRODUTOS ALIMENTARES E BEBIDAS - REFEITORIOS ESCOL	35.000,00	0,00	29.221,33	0,00	29.221,33	0,00	0,00	0,00	29.221,33	29.221,33	0,00	83,49
R.07.01.07.W0.02	PRODUTOS ALIMENTARES E BEBIDAS - BUFETES ESCOLARES	25.000,00	0,00	16.745,94	0,00	16.745,94	0,00	0,00	0,00	16.745,94	16.745,94	0,00	66,98
R.07.01.08.W0.01	MERCADORIAS - PAPELARIAS ESCOLARES	6.250,00	0,00	5.848,80	0,00	5.848,80	0,00	0,00	0,00	5.848,80	5.848,80	0,00	93,58
R.07.01.11.W0.02	PRODUTOS ACABADOS E INTERMEDIOS - BUFETES	30.000,00	0,00	15.461,67	0,00	15.461,67	0,00	0,00	0,00	15.461,67	15.461,67	0,00	51,54
R.07.02.01.00.00	ALUGUER DE ESPAÇOS E EQUIPAMENTOS	1.500,00	0,00	834,50	0,00	834,50	0,00	0,00	0,00	834,50	834,50	0,00	55,63
R.07.02.99.00.00	OUTROS	1.500,00	0,00	782,94	0,00	782,94	0,00	0,00	0,00	782,94	782,94	0,00	52,20
R.08.01.99.00.00	OUTRAS	1.000,00	0,00	175,00	0,00	175,00	0,00	0,00	0,00	175,00	175,00	0,00	17,50
Receita de capital													
R.10.04.01.W0.01	ADMIN. REG. - ORÇAMENTO DA REGIÃO AUTÓNOMA DOS AÇORES	1.004.549,00	0,00	822.124,09	0,00	822.124,09	0,00	0,00	0,00	822.124,09	822.124,09	0,00	81,84
R.16.01.01.00.00	NA POSSE DO SERVIÇO	24.308,00	0,00	24.301,83	0,00	24.301,83	0,00	0,00	0,00	24.301,83	24.301,83	0,00	99,97
Total		9.816.179,00	0,00	9.554.339,20	0,00	9.554.339,20	0,00	0,00	0,00	9.554.339,20	9.554.339,20	0,00	97,33

A tabela seguinte apresenta a receita própria corrente:

RÚBRICAS	2025	2024	2023	2022
PROPINAS	21,00€	73,50 €	66,50 €	122,50 €
TAXAS DIVERSAS	367,28€	825,10 €	505,36 €	364,03 €
MULTAS E PENALIDADES DIVERSAS	-€	- €	400,00 €	- €
FAMÍLIAS	261,00€	- €	- €	- €
INSTITUIÇÕES SEM FINS LUCRATIVOS	-€	- €	- €	- €
LIVROS E DOCUMENTAÇÃO TÉCNICA	1 814,33€	-€	-€	-€
PUBLICAÇÕES E IMPRESSOS	1 835,18€	2 644,15 €	2 599,13 €	1 843,41 €
PRODUTOS ALIMENTARES E BEBIDAS	45 967,27€	43 358,12 €	45 213,17 €	44 667,14 €



Secretaria Regional da Educação, Cultura e Desporto
 Direção Regional da Educação e Administração Educativa
 Escola Básica e Secundária da Povoação

MERCADORIAS	5 848,80€	6 273,58 €	4 071,06 €	4 485,42 €
PRODUTOS ACABADOS E INTERMÉDIOS	15 461,67€	18 375,85€	17 463,16 €	15 504,66 €
ALUGUER DE ESPAÇOS E EQUIPAMENTOS	834,50€	3 214,50 €	1 807,25 €	1 918,00 €
OUTROS (Transportes alunos fora escolaridade e formação professores)	782,94€	1 593,06€	1 633,33 €	1 881,48 €
OUTRAS (Danos Manuais Digitais)	175,00€	487,18 €	640,77 €	- €
TOTAL	73368.97€	76 845,04 €	78 228.28 €	70 786,64€

Demonstração de execução orçamental da despesa

Entidade: A539 FE da EBS da
 Exercício: 2025

Período: 14

Demonstração de execução orçamental da despesa

Rubrica	Descrição	Despesas por pagar de períodos anteriores (1)	Dotações corrigidas (2)	Cativos / descativos (3)	Cabimentos (4)	Compromissos (5)	Obrigações (6)	Despesas pagas líquidas de reposições			Unidade Monetária: EUR		
								Períodos anteriores (7)	Período corrente (8)	Total (9) = (8)+(7)	Compromissos a transitar (10) = (5)-(6)	Obrigações por pagar (11) = (6)-(9)	Grau de execução orçamental (12) = (9)/(2)x100
Despesa corrente													
D.01.01.03.A0.00	PESSOAL DOS QUADROS - REGIME DE FUNÇÃO PÚBLICA - P	57,48	4.549.574,00	0,00	4.549.573,24	4.549.573,24	4.549.573,24	0,00	4.549.515,76	4.549.515,76	0,00	57,48	100,00
D.01.01.03.B0.00	PESSOAL DOS QUADROS - REP - ALTERAÇÕES OBRIGATORIA	0,00	61.235,00	0,00	61.234,90	61.234,90	61.234,90	0,00	61.234,90	61.234,90	0,00	0,00	100,00
D.01.01.03.D0.00	PESSOAL DOS QUADROS - REP - RECRUTAMENTO DE PESSOA	0,00	125.301,00	0,00	124.855,84	124.855,84	124.855,84	0,00	124.855,84	124.855,84	0,00	0,00	99,64
D.01.01.04.A0.00	PESSOAL DOS QUADROS - REGIME DE CONTRATO INDIVIDUA	0,00	14.289,00	0,00	14.288,80	14.288,80	14.288,80	0,00	14.288,80	14.288,80	0,00	0,00	100,00
D.01.01.05.A0.00	PESSOAL CONTRATADO A TERMO - PESSOAL EM FUNÇÕES	0,00	361.557,00	0,00	361.031,05	361.031,05	361.031,05	0,00	361.031,05	361.031,05	0,00	0,00	99,85
D.01.01.06.D0.00	PESSOAL CONTRATADO A TERMO - RECRUTAMENTO DE PESSO	0,00	71.196,00	0,00	71.195,98	71.195,98	71.195,98	0,00	71.195,98	71.195,98	0,00	0,00	100,00
D.01.01.07.A0.00	PESSOAL EM REGIME DE TAREFA OU AVENÇA - PESSOAL EM	0,00	1.637,00	0,00	1.053,73	1.053,73	1.053,73	0,00	1.053,73	1.053,73	0,00	0,00	64,37
D.01.01.08.A0.00	PESSOAL AGUARDANDO APOSENTAÇÃO - PESSOAL EM FUNÇÃO	0,00	6.952,00	0,00	6.951,31	6.951,31	6.951,31	0,00	6.951,31	6.951,31	0,00	0,00	99,99
D.01.01.10.A0.00	GRATIFICAÇÕES - PESSOAL EM FUNÇÕES	0,00	76.349,00	0,00	76.348,88	76.348,88	76.348,88	0,00	76.348,88	76.348,88	0,00	0,00	100,00
D.01.01.13.A0.00	SUBSIDIO DE REFEIÇÃO - PESSOAL EM FUNÇÕES	0,00	262.567,00	0,00	262.026,00	262.026,00	262.026,00	0,00	262.026,00	262.026,00	0,00	0,00	99,79
D.01.01.13.D0.00	SUBSIDIO DE REFEIÇÃO - RECRUTAMENTO DE PESSOAL PARA	0,00	13.014,00	0,00	12.336,00	12.336,00	12.336,00	0,00	12.336,00	12.336,00	0,00	0,00	94,79
D.01.01.14.SF.AO	SUBSIDIO DE FÉRIAS - PESSOAL EM FUNÇÕES	0,00	468.666,00	0,00	468.665,38	468.665,38	468.665,38	0,00	468.665,38	468.665,38	0,00	0,00	100,00
D.01.01.14.SF.BO	SUBSIDIO DE FÉRIAS - ALTERAÇÕES	0,00	2.010,00	0,00	2.009,12	2.009,12	2.009,12	0,00	2.009,12	2.009,12	0,00	0,00	99,96
D.01.01.14.SF.DO	SUBSIDIO DE FÉRIAS - RECRUTAMENTO DE PESSOAL PARA	0,00	879,00	0,00	878,41	878,41	878,41	0,00	878,41	878,41	0,00	0,00	99,93
D.01.01.14.SN.AO	SUBSIDIO DE NATAL - PESSOAL EM FUNÇÕES	0,00	441.905,00	0,00	441.904,84	441.904,84	441.904,84	0,00	441.904,84	441.904,84	0,00	0,00	100,00
D.01.01.14.SN.BO	SUBSIDIO DE NATAL - ALTERAÇÕES	0,00	11.828,00	0,00	11.827,76	11.827,76	11.827,76	0,00	11.827,76	11.827,76	0,00	0,00	100,00
D.01.01.14.SN.DO	SUBSIDIO DE NATAL - RECRUTAMENTO DE PESSOAL PARA	0,00	30.935,00	0,00	30.934,92	30.934,92	30.934,92	0,00	30.934,92	30.934,92	0,00	0,00	100,00
D.01.01.15.00.00	REMUNERAÇÕES POR DOENÇA E MATERNIDADE/PATERNIDA DE	0,00	327.753,00	0,00	327.752,43	327.752,43	327.752,43	0,00	327.752,43	327.752,43	0,00	0,00	100,00
D.01.02.02.00.00	HORAS EXTRAORDINÁRIAS	0,00	23.624,00	0,00	23.623,78	23.623,78	23.623,78	0,00	23.623,78	23.623,78	0,00	0,00	100,00
D.01.02.04.B0.00	AJUDAS DE CUSTO NACIONAIS	0,00	30,00	0,00	29,37	29,37	29,37	0,00	29,37	29,37	0,00	0,00	97,90



Secretaria Regional da Educação, Cultura e Desporto
Direção Regional da Educação e Administração Educativa
Escola Básica e Secundária da Povoação

Entidade: A539 FE da EBS da
Exercício: 2025

Período: 14

Demonstração de execução orçamental da despesa

Unidade Monetária: EUR

Rubrica	Descrição	Despesas por pagar de períodos anteriores (1)	Dotações corrigidas (2)	Cativos / descativos (3)	Cabimentos (4)	Compromissos (5)	Obrigações (6)	Despesas pagas líquidas de reposições			Compromissos a transitar (10) = (5)-(6)	Obrigações por pagar (11) = (6)-(9)	Grau de execução orçamental (12) = (9)/(2)x100
								Períodos anteriores (7)	Período corrente (8)	Total (9) = (8)+(7)			
D.01.02.05.00.00	ABONO P/ FALHAS	0,00	1.928,00	0,00	1.927,57	1.927,57	1.927,57	0,00	1.927,57	1.927,57	0,00	0,00	99,98
D.01.02.06.00.00	FORMAÇÃO	0,00	350,00	0,00	0,00	0,00	0,00	0,00	0,00	0,00	0,00	0,00	0,00
D.01.02.12.00.00	INDENIZACÕES POR CESSAÇÃO DE FUNÇÕES	0,00	22.451,00	0,00	22.450,05	22.450,05	22.450,05	0,00	22.450,05	22.450,05	0,00	0,00	100,00
D.01.02.14.00.00	REMUNERAÇÃO COMPLEMENTAR	0,00	73.703,00	0,00	73.680,82	73.680,82	73.680,82	0,00	73.680,82	73.680,82	0,00	0,00	99,97
D.01.03.03.00.00	SUBSIDIO FAMILIAR A CRIANÇAS E JOVENS	0,00	3.457,00	0,00	3.424,42	3.424,42	3.424,42	0,00	3.424,42	3.424,42	0,00	0,00	99,06
D.01.03.03.00.00	COMPLEMENTO AÇORIANO AO ABONO DE FAMÍLIA A CRIANÇA	0,00	1.800,00	0,00	348,26	348,26	348,26	0,00	348,26	348,26	0,00	0,00	19,35
D.01.03.03.00.00	OUTROS SUBSIDIOS	0,00	1.400,00	0,00	0,00	0,00	0,00	0,00	0,00	0,00	0,00	0,00	0,00
D.01.03.04.00.00	OUTRAS PRESTAÇÕES FAMILIARES	0,00	1.300,00	0,00	0,00	0,00	0,00	0,00	0,00	0,00	0,00	0,00	0,00
D.01.03.05.00.00	CONTRIBUIÇÕES PARA A CAIXA GERAL DE APOSENTAÇÕES	0,00	1.076.076,00	0,00	1.075.875,74	1.075.875,74	1.075.875,74	0,00	1.075.875,74	1.075.875,74	0,00	0,00	99,98
D.01.03.05.00.00	CONTRIBUIÇÕES PARA A SEGURANÇA SOCIAL	15,97	504.101,00	0,00	504.100,28	504.100,28	504.100,28	0,00	504.084,31	504.084,31	0,00	15,97	100,00
D.01.03.06.00.00	ACIDENTES EM SERVIÇO E DOENÇAS PROFISSIONAIS	0,00	708,00	0,00	64,13	64,13	64,13	0,00	64,13	64,13	0,00	0,00	9,06
D.01.03.10.00.00	PARENTALIDADE	0,00	3.970,00	0,00	3.071,59	3.071,59	3.071,59	0,00	3.071,59	3.071,59	0,00	0,00	77,37
D.02.01.02.00.00	COMBUSTÍVEIS E LUBRIFICANTES	1.309,34	4.833,00	180,00	4.502,56	4.502,56	4.502,56	1.309,34	2.071,73	3.381,07	0,00	1.121,49	69,96
D.02.01.04.00.00	LIMPEZA E HIGIENE	385,50	7.463,00	360,00	7.102,19	7.102,19	7.102,19	385,50	5.511,39	5.896,89	0,00	1.205,30	79,02
D.02.01.05.W0.01	PRODUTOS ACABADOS E INTERMEDIOS - BUFETES ESCOLAR	22.061,25	154.449,00	2.100,00	136.831,23	136.831,23	132.143,95	22.061,25	77.124,70	99.185,95	4.687,38	32.957,90	64,22
D.02.01.05.W0.02	PRODUTOS ACABADOS E INTERMEDIOS - BUFETES ESCOLAR	0,00	32.972,00	1.500,00	13.278,74	13.278,74	13.278,74	0,00	13.278,74	13.278,74	0,00	0,00	40,27
D.02.01.05.W0.03	ALIMENTAÇÃO - REFEIÇÕES CONFECCIONADAS - SUPLEMENT	0,00	7.099,00	0,00	7.090,75	7.090,75	7.090,75	0,00	6.670,95	6.670,95	0,00	419,80	93,97
D.02.01.06.W0.02	ALIMENTAÇÃO - GÉNEROS PARA CONFECCIONAR - BUFETES E	0,00	22.427,00	1.800,00	15.383,56	15.383,56	15.383,56	0,00	15.383,56	15.383,56	0,00	0,00	68,59
D.02.01.08.00.00	MATERIAL DE ESCRITÓRIO	628,58	2.750,00	120,00	2.025,88	2.025,88	2.025,88	628,58	840,85	1.467,43	0,00	558,45	53,36
D.02.01.13.00.00	MATERIAL DE CONSUMO HOTELEIRO	0,00	75,00	15,00	21,25	21,25	21,25	0,00	21,25	21,25	0,00	0,00	28,33
D.02.01.14.00.00	OUTRO MATERIAL-PECAS	750,00	1.073,00	0,00	1.072,92	1.072,92	1.072,92	750,00	0,00	750,00	0,00	322,92	69,90
D.02.01.15.00.00	PREMIOS, CONDECORAÇÕES E OFERTAS	0,00	300,00	0,00	50,00	50,00	50,00	0,00	50,00	50,00	0,00	0,00	16,67
D.02.01.16.W0.01	MERCADORIAS PARA VENDA - PAPELARIAS ESCOLARES	0,00	23.599,00	300,00	18.995,22	18.995,22	18.995,22	0,00	17.449,07	17.449,07	0,00	1.546,15	73,94
D.02.01.18.00.00	LIVROS E DOCUMENTAÇÃO TÉCNICA	0,00	2.430,00	0,00	1.814,33	1.814,33	1.814,33	0,00	1.814,33	1.814,33	0,00	0,00	74,66
D.02.01.20.00.00	MATERIAL DE EDUCAÇÃO, CULTURA E RECREIO	778,99	11.946,00	285,00	6.389,90	6.389,90	6.389,90	778,99	4.464,39	5.243,38	0,00	1.146,52	43,89
D.02.01.21.00.00	OUTROS BENS	8.273,75	47.062,00	1.446,00	31.183,09	31.183,09	31.183,09	8.273,75	13.132,44	21.406,19	0,00	9.776,90	45,49
D.02.02.01.00.00	ENCARGOS DAS INSTALAÇÕES	5.709,63	35.461,00	1.781,00	31.826,36	31.826,36	31.826,36	5.640,50	20.653,93	26.294,43	0,00	5.531,93	74,15

Entidade: A539 FE da EBS da
Exercício: 2025

Período: 14

Demonstração de execução orçamental da despesa

Unidade Monetária: EUR

Rubrica	Descrição	Despesas por pagar de períodos anteriores (1)	Dotações corrigidas (2)	Cativos / descativos (3)	Cabimentos (4)	Compromissos (5)	Obrigações (6)	Despesas pagas líquidas de reposições			Compromissos a transitar (10) = (5)-(6)	Obrigações por pagar (11) = (6)-(9)	Grau de execução orçamental (12) = (9)/(2)x100
								Períodos anteriores (7)	Período corrente (8)	Total (9) = (8)+(7)			
D.02.02.03.00.00	CONSERVAÇÃO DE BENS	411,09	2.411,00	60,00	2.349,99	2.349,99	2.349,99	411,09	1.284,39	1.695,48	0,00	654,51	70,32
D.02.02.04.00.00	LOCAÇÃO DE EDIFÍCIOS - SUBARRRENDAMENTOS	0,00	457,00	457,00	0,00	0,00	0,00	0,00	0,00	0,00	0,00	0,00	0,00
D.02.02.04.00.00	LOCAÇÃO DE EDIFÍCIOS - OUTRAS	2.503,33	8.702,00	0,00	7.881,68	7.881,68	7.881,68	2.503,33	2.580,84	5.084,17	0,00	2.797,51	58,43
D.02.02.08.00.00	LOCAÇÃO DE OUTROS BENS	280,20	1.468,00	67,00	1.401,00	1.401,00	1.401,00	280,20	840,60	1.120,80	0,00	280,20	76,35
D.02.02.09.00.00	COMUNICAÇÕES - MÓVEIS	258,36	1.352,00	60,00	1.291,80	1.291,80	1.291,80	258,36	775,08	1.033,44	0,00	258,36	76,44
D.02.02.09.00.00	COMUNICAÇÕES - OUTROS	714,86	5.422,00	270,00	5.151,53	5.151,53	5.151,53	714,86	3.656,96	4.371,82	0,00	779,71	80,63
D.02.02.09.00.00	COMUNICAÇÕES - OUTROS	528,51	1.989,00	108,00	1.880,14	1.880,14	1.880,14	528,51	1.045,28	1.573,79	0,00	308,35	79,12
D.02.02.10.W0.01	COMUNICAÇÕES DE TRANSPORTES ESCOLARES	49.387,66	340.774,00	60,00	335.465,12	335.465,12	325.748,20	49.387,66	160.084,16	209.471,82	9.716,92	116.276,38	61,47
D.02.02.10.W0.02	OUTROS	0,00	2.410,00	120,00	725,83	725,83	725,83	0,00	725,83	725,83	0,00	0,00	30,12
D.02.02.12.W0.01	SEGURO ESCOLAR	0,00	2.000,00	0,00	1.111,95	1.111,95	1.111,95	0,00	1.111,95	1.111,95	0,00	0,00	55,60
D.02.02.12.W0.02	SEGUROS PARA PROGRAMAS OCUPACIONAIS	0,00	1.295,00	0,00	1.293,65	1.293,65	1.293,65	0,00	1.293,65	1.293,65	0,00	0,00	99,90
D.02.02.13.A0.00	DESLOCAÇÕES E ESTADAS NO ESTRANGEIRO	0,00	960,00	960,00	0,00	0,00	0,00	0,00	0,00	0,00	0,00	0,00	0,00
D.02.02.13.B0.00	DESLOCAÇÕES E ESTADAS EM TERRITÓRIO NACIONAL	0,00	21.782,00	0,00	19.882,28	19.882,28	19.882,28	0,00	19.882,28	19.882,28	0,00	0,00	91,28
D.02.02.18.00.00	VIGILÂNCIA E SEGURANÇA	0,00	842,00	0,00	841,43	841,43	841,43	0,00	841,43	841,43	0,00	0,00	99,93
D.02.02.18.00.00	ASSISTÊNCIA TÉCNICA	697,90	5.273,00	240,00	4.846,55	4.846,55	4.846,55	697,90	3.558,01	4.255,91	0,00	590,64	80,71
D.02.02.20.00.00	OUTROS TRABALHOS ESPECIALIZADOS	575,39	2.127,00	90,00	2.036,99	2.036,99	2.036,99	575,39	1.096,20	1.671,59	0,00	365,40	78,59
D.02.02.25.00.00	OUTROS SERVIÇOS	0,00	3.894,00	0,00	3.893,80	3.893,80	3.893,80	0,00	3.893,80	3.893,80	0,00	0,00	99,99
D.04.06.00.00.00	SEGURANÇA SOCIAL	0,00	28.952,00	0,00	26.392,13	26.392,13	26.392,13	0,00	26.392,13	26.392,13	0,00	0,00	94,05
D.04.08.02.W0.02	OUTROS	0,00	36.235,00	0,00	36.113,70	36.113,70	36.113,70	0,00	36.113,70	36.113,70	0,00	0,00	99,67
D.04.08.04.W0.01	AUXÍLIOS ECONÓMICOS DIRETOS	0,00	1.917,00	0,00	965,52	965,52	965,52	0,00	965,52	965,52	0,00	0,00	50,37
D.06.02.03.00.00	OUTRAS - OUTROS	0,00	100,00	0,00	50,00	50,00	50,00	0,00	50,00	50,00	0,00	0,00	50,00
Despesa de capital													
D.07.01.07.00.00	EQUIPAMENTO DE INFORMÁTICA	96.572,17	276.533,00	0,00	276.515,75	276.515,75	276.515,75	96.572,17	179.943,58	276.515,75	0,00	0,00	99,99
D.07.01.08.00.00	SOFTWARE INFORMÁTICO	89.437,00	168.848,00	0,00	168.831,16	168.831,16	168.831,16	89.437,00	79.394,16	168.831,16	0,00	0,00	99,99
D.07.01.09.00.00	EQUIPAMENTO ADMINISTRATIVO	0,00	4.842,00	0,00	1.014,62	1.014,62	1.014,62	0,00	839,64	1.014,62	0,00	174,98	17,34
Total		281.334,96	9.816.179,00	12.379,00	9.710.969,20	9.710.969,20	9.696.564,90	281.192,38	9.238.227,67	9.519.420,05	14.404,30	177.144,85	96,98



Secretaria Regional da Educação, Cultura e Desporto
Direção Regional da Educação e Administração Educativa
Escola Básica e Secundária da Povoação

SALDOS DE GERÊNCIA

A conta de gerência relativa a 31 de dezembro de 2025 apresentou um volume global de **11.319.676,70 €** e sintetiza-se no seguinte quadro de fluxos:

Saldo de Gerência

1 - Saldo da gerência anterior:	80.337,54 €
2 – Recebimentos na gerência:	
De dotações orçamentais	
Correntes	8.634.544,31€
Capital	822.124,09€
Reposição não abatidas aos pagamentos	0€
	9.456.668,40€
De receitas próprias	
Correntes	73.368,97€
	9.530.037,37€
Receita - Saldo da gerência anterior	24.301,83 €
	9.554.339,2€
3 – Pagamentos na gerência	
De dotações orçamentais	9.459.203,89 €
De receitas próprias	60.216,16€
De operações de tesouraria	1.654.874,59 €
	11.174.294,64 €
4 – Saldo para a gerência seguinte	145.382,06 €
TOTAL	11.319.676,70 €

A 31 de dezembro de 2025, o saldo resultante da execução orçamental foi de **145 382,06 €** assim distribuído:



Secretaria Regional da Educação, Cultura e Desporto
Direção Regional da Educação e Administração Educativa
Escola Básica e Secundária da Povoação

Saldo da Gerência - Exercício de 2025

Fundo Escolar: A539 - EBS da Povoação

Tipo de saldo	Observações/Fundamentação	Montante parcial	Total
Saldos que carecem de pedido de isenção de reposição			13 117,04 €
DREAE - Pessoal (Fundo 3310000001 / CF A5XX901)	PESSOAL	620,68 €	
DREAE - Funcionamento (Fundo 3310000001 / CF A5XX901)	FUNCIONAMENTO	10,84 €	
DREAE - Programas Ocupacionais (Fundo 3310000001 / CF A5XX905)			
DREAE - Codjuvantes de Apoio Extraordinário (Fundo 3310000001 / CF A5XX905)			
Fundos Comunitários - Entidades Regionais (Fundo 3310000001 / CF A5XX902)			
Fundos Comunitários - Entidades Nacionais (Fundo 3310000001 / CF A5XX903)	PROALV-5.116,06 FSE- 4.288,20 IFAP- 577,99	9 982,25 €	
Entidades da Administração Regional - Dotações do Plano (Fundo 3310000001 / A5XX906)	DESPORTO	872,30 €	
Entidades da Administração Regional - Dotações do Orçamento (Fundo 3310000001 / A5XX902)			
Entidades da Administração Central (Fundo 3310000001 / CF A5XX903)			
Entidades da Administração Local (Fundo 3310000001 / CF A5XX903)	CMP- 438,64 JFF- 1.192,33	1 630,97 €	



Secretaria Regional da Educação, Cultura e Desporto
Direção Regional da Educação e Administração Educativa
Escola Básica e Secundária da Povoação

Saldo da Gerência - Exercício de 2025

Fundo Escolar: A539 - EBS da Povoação

Saldos isentos de reposição - artigo 44º, n.º 6 DLR 19/2023/A, de 31 de maio			21 802,11 €
DREAE - Ação Social Escolar (Fundo 3310000001 / CF A5XX905)		4,26 €	
DREAE - Produtos para alunos com deficiência (Fundo 3310000001 / CF A5XX905)			
DREAE - Desporto Escolar (Fundo 3310000001 / CF A5XX905)			
DREAE - Pequenas Obras (Fundo 3310000001 / CF A5XX905)			
DREAE - Equipamentos (Fundo 3310000001 / CF A5XX905)			
DREAE - Quiosques Escolares (Fundo 3310000001 / CF A5XX905)			
DREAE - Projetos Educativos (Fundo 3310000001 / CF A5XX905)			
DREAE - Escolas Digitais (Fundo 331Z000000 / CF A5XX905)			
Receitas Próprias (Fundo 3500000001 / CF A5XX904)		21 797,85 €	
Total do Saldo na Posse do Serviço			34 919,15 €
Total do Saldo Extra-Orçamental			110 462,91 €
Cartões SIGE	Cartões Sige (banco) 5.033,47 Caixa-1.977,62 e 7,00 acerto de 2024	7 018,09 €	
Cauções	Cauções -Saldo da Gerência 2025	1 564,36 €	
Retenções - vencimentos de dezembro 2025	CGA-35.381,37 SS-15.799,10 IRS 50.456,19 Saldo da Gerência 2025	101 636,66 €	
Outras situações - Operações de Tesouraria	Saldo da gerência 2025- 243,80- penhora de vencimento a devolver ao funcionário	243,80 €	
Saldo da Gerência de 2025			145 382,06 €

Quadro Resumo

Saldo na Posse do Serviço por Fonte de Financiamento/ Centro Financeiro	Fonte de financiamento 310	A5XX901	631,52 €
		A5XX902	0,00 €
		A5XX903	11 613,22 €
		A5XX905	4,26 €
		A5XX906	872,30 €
	Fonte de financiamento 500	A5XX904	21 797,85 €
Total do Saldo na Posse do Serviço			34 919,15 €
Saldo de Operações de Tesouraria			110 462,91 €
Saldo da Gerência 2025			145 382,06 €



Secretaria Regional da Educação, Cultura e Desporto
Direção Regional da Educação e Administração Educativa
Escola Básica e Secundária da Povoação

Saldo da Gerência - Exercício de 2025

Fundo Escolar: A539 - EBS da Povoação

Receitas Próprias		
Origem	Observações/ Fundamento	Valor
Propinas		
Taxas Diversas	Taxas seguro escolar -116,28 Taxas matriculas-60,00 Taxas exames- 616,67	792,95
Juros de mora		
Multas e Penalidades		
Juros e rendas		
Transferências Correntes		
Venda - Livros e documentação técnica		
Venda - Publicações e impressos	Publicações e Impressos	1 139,34
Refeitórios Escolares	Refeitórios escolares	13 014,12
Bufetes Escolares	Bufetes escolares	413,02
Papelarias Escolares	Papelaria escolares	1 068,36
Outras vendas		
Alugueres	Alugueres	3 210,73
Outras receitas correntes	Transp-151,28 Danos-813,67 Familias-48,90 Formação 595,48 AE -450,00	2 159,33
Total		21 797,85

Os resultados líquidos do período foram de 187.903,56€. (Demonstração de Resultados)

O depósito em Instituições Financeiras, Banco Santander Totta, a 31 de dezembro de 2025, foi de **149.284,90€**.



EXMOS SENHORES
ESCOLA BASICA SECUNDARIA POVOACAO
R PADRE JOAO MEDEIROS
POVOACAO
9650-403 POVOAÇÃO

Nome do Cliente: ESCOLA BASICA SECUNDARIA POVOACAO

NIF: 0672002310

Data Posição: 2025-12-31

CONTAS

Contas à Ordem	Nr. Contrato	Moeda	Montante Contratado	Ónus	Saldo Contabilístico
DO PROTOCOLO SAFIRA	0008.06931132020	EUR	0,00	N	149284,90



Secretaria Regional da Educação, Cultura e Desporto
Direção Regional da Educação e Administração Educativa
Escola Básica e Secundária da Povoação

A discrepância que se verifica entre o saldo a gerência em Gerfip, **145.382,06 €**, e o saldo da conta bancária a 31 de dezembro- **149.284,90€**, justifica-se pelo facto de no sistema GERFIP, se terem verificado constrangimentos decorrentes de problemas associados a reinscrições na CGA, os quais originaram divergências entre as folhas de vencimento processadas e o Documento Único de Cobrança (DUC) emitido por aquela entidade. Desta situação resultou uma diferença no montante de **5.880,46€**. Em saldo de caixa a 31 de dezembro estavam **1977,62€** que foram depositados apenas em janeiro de 2026.

FOLHA DE CONTROLO DE CAIXA

Escola: EBS da Povoação
Data: 31.12.2025

Saldo inicial:

Entradas		
Descrição	Observações	Valor €
Cauções		0,00 €
Cartões SIGE		1 977,62 €
TOTAL:		1 977,62 €

Saídas		
Descrição	Observações	Valor €
Depósitos Bancários		0,00 €
Devolução de Cauções		0,00 €
TOTAL:		1 977,62 €

Saldo Final:



Secretaria Regional da Educação, Cultura e Desporto
Direção Regional da Educação e Administração Educativa
Escola Básica e Secundária da Povoação

Síntese das reconciliações bancárias – Período complementar janeiro.



Tribunal de Contas

ANEXO V

SINTESE DAS RECONCILIAÇÕES BANCÁRIAS (a)									
Designação da entidade		A539-Escola Básica e Secundária da Povoação							
Período da Gerência		01-01-2025 a 31-12-2025							
Reconciliações bancárias referentes a 01/01/2025 a 31-12-2025									
Banco	Nº de Conta	Saldo em 31/12/2025	Valores em trânsito		Outras operações		Total	Saldo contabilístico	Obs.
			Cheques	Depósitos	A adicionar	A subtrair			
(1)	(2)	(3)	(4)	(5)	(6)	(7)	(8)*	(9)	(10)
Santander	080693 113202 0	149.284,90				3.902,84 (acertos da CGA)		145.382,06	
Total		149.284,90				3.902,84		145.382,06	

Povoação, 24 de abril de 2026

O Conselho Administrativo

Marta Maria Gama Coelho

Elsa Luísa Ramos da Silva

Norberto Pimentel Araújo